製品情報

見本

製品コード：　3-CO2-001　（旧:　10704　）
製品名：　精製ヒノキ花粉アレルゲン（Cha o 2）
抗原：　ヒノキ花粉
学名：　*Chamaecyparis obtusa*
Lot No.：　XXXXXXXXX
純度：　95%以上
調製：　ヒノキ花粉より抽出
硫酸アンモニウム塩析、各種クロマトグラフィーにて精製
成分：　Cha o 2　フィルター滅菌（0.22 µm）済
Phosphate buffered saline (pH7.4)
状態：　凍結溶液
容量：　25 µg　(XX µL/vial)　*1 実際の量ははロットごとに異なります。
濃度：　XX µg/mL　測定法：BSAを指標にしたLowry法　*2 実際の濃度ははロットごとに異なります。
保存：　-20℃以下、-80℃推奨
注意：　本品は研究用試薬です。ヒトへの使用はできません。
本品にはアレルゲン性があります。取り扱う際は、白衣、防護眼鏡、マスクを使用した上で、
皮膚および粘膜に付着しないように注意してください。

SDS-PAGE 画像：

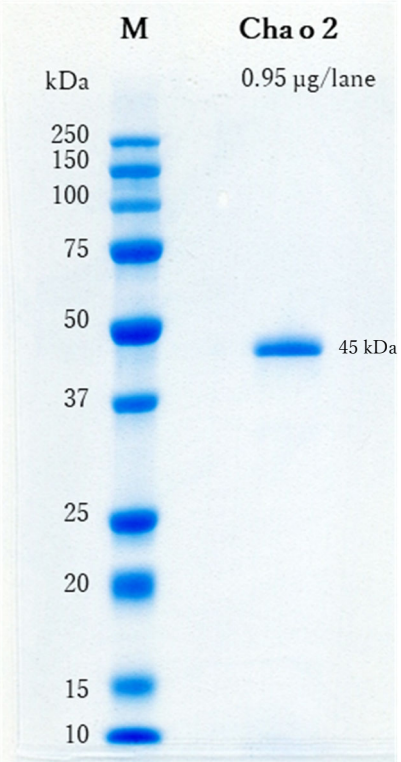

ゲル濃度：　12%
染色方法：　CBB染色
還元条件下で電気泳動を実施

ITEA株式会社 東京環境アレルギー研究所
東京都文京区白山1-33-18 白山NTビル
Tel：03-3526-2031　Fax：03-3526-2032

発行責任者：　所 長　XXXXX

品質保証担当者：　品質保証課　XXXXX

*3 製品に添付する際には、社判、責任者印、品質保証担当者印が押印されます。

発行日：　XXXX年 XX月 XX日

PRODUCT INFORMATION

SAMPLE

Product code: 3-CO2-001 (Former code: 10704)
Product name: Cha o 2, Purified Cypress Pollen Allergen
Antigen: Cypress pollen
Scientific name: *Chamaecyparis obtusa*
Lot No.: XXXXXXXXX
Purity: 95% and more.
Preparation: Extracted from cypress pollen.
Purificated by ammonium sulfate salting out and various types of chromatography.
Constituents: Cha o 2 Sterilized with 0.22 µm filter.
Phosphate buffered saline (pH7.4)
Appearance: Frozen solution
Volume: 25 µg (XX µL/vial) *1 Actual volume varies from lot to lot.
Concentration: XX µg/mL Mesurement method: Lowry protein assay with BSA standard
Storage: -20 ℃ or less, -80 ℃ recommended. *2 Actual measured concentration varies from lot to lot.
Note: This product should be used for research use only. Cannot be used for treatment and diagnosis purposes.
When handling it, wear a lab coat, protective glasses, a mask and gloves.
Be careful not to let it contact with your skin or mucous membranes because of its allergenicity.

SDS-PAGE image:

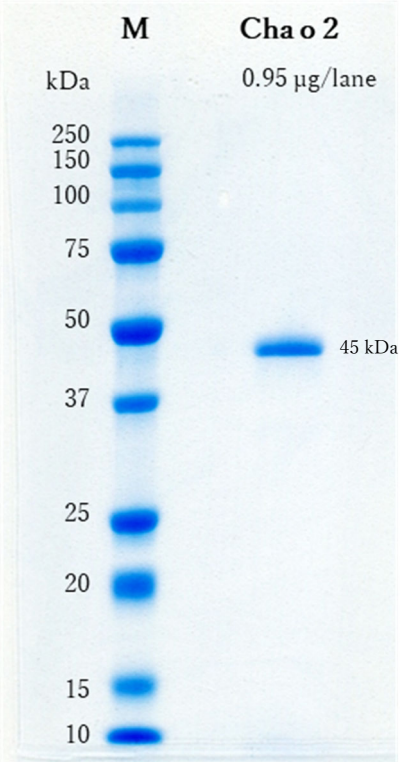

Gel concentration: 12%
Staining method: CBB
Carried out electrophoresis under reducing conditions.

Institute of Tokyo Environmental Allergy
Hakusan NT Building, 1-33-18 Hakusan, Bunkyo-ku, Tokyo
Tel: +81-3-3526-2031 Fax: +81-3-3526-2032

ITEA Director: XXXXX

Quality Assurance: XXXXX

Date of issue: mm dd, yyyy